



# Asset Allocatie Consensus

## RAPPORT

---

April 2021  
Jaargang 10  
Issue 100

## Inhoud

|  |           |
|--|-----------|
| <b>Inhoud</b> .....                            | <b>2</b>  |
| <b>Samenvatting April 2021</b> .....           | <b>3</b>  |
| <b>Webinar Alpha Research</b> .....            | <b>4</b>  |
| <b>*Asset Allocatie</b> .....                  | <b>5</b>  |
| *Historie Consensus - 5 jaar.....              | 6         |
| <b>Aandelen</b> .....                          | <b>7</b>  |
| *Regio Allocatie .....                         | 7         |
| *Historie Consensus - 5 jaar.....              | 8         |
| Sector Allocatie.....                          | 9         |
| Historie Consensus - 5 jaar .....              | 10        |
| <b>*Obligaties</b> .....                       | <b>12</b> |
| *Credit Allocatie.....                         | 12        |
| *Historie Consensus - 5 jaar.....              | 13        |
| <b>Asset Allocation Award winnaars</b> .....   | <b>14</b> |
| Aandelen – Sector Allocatie .....              | 14        |
| <b>Werkwijze Alpha Research</b> .....          | <b>15</b> |
| Asset Allocatie Research Partijen .....        | 16        |
| Global Sector Allocatie Research Partijen..... | 17        |
| *Asset Allocatie Kwalificatie .....            | 18        |
| *Overzicht historische rendementen .....       | 19        |

# Samenvatting April 2021

**Datum: 12 april 2021**

## Energy beste kwartaalperformer

Voor u ligt het 100<sup>e</sup> Asset Allocatie Consensus rapport. Nummer 1 verscheen in het voorjaar van 2012, dus al negen jaar analyse van opinies van gemiddeld 60 asset managers wereldwijd. Waarvan akte!

Terug naar de financiële markten. Voor aandelen was maart een bijzonder goede maand. Na een aarzelende januarimaand en een moeizame laatste week van februari werd het toch volop 'risk on' in maart. De wereldindex behaalde in euro's een rendement van 6,10% waarmee het kwartaal van dit jaar op een performance van 8,94% komt. In de laatste week van de maand zijn er daarbij ook belangrijke barrières geslecht, zoals de 4000-puntengrens voor **de S&P 500** en het historische hoogtepunt (703,18) voor de **AEX** uit 2000. De komst van coronavaccins heeft de aandelenmarkt duidelijk gestimuleerd. Groeiverwachtingen en het beleid van centrale banken en overheden vormen de basis. De corona-ondersteuningspakketten en de recente investeringsimpuls (van 2000 miljard dollar!) in de VS is ongekend.

Een verwacht snel herstel en een andere renteomgeving zien we terug bij de aandelensectoren. **Energy** is met 26,91% de beste kwartaalperformer, gevolgd door **Financials** (17,84%) en **Industrials** (12,18%).

De maand maart was voor aandelen, maar over de eerste drie maanden van 2021 is

**Commodities** als asset class verreweg de beste performer met 17,9%, gevolgd door **Real Estate** (funds) met 10,7%.

**Fixed Income** heeft een moeilijk kwartaal achter de rug. Inflatieverwachtingen door massale begrotingspakketten en hogere groeivoorzichten liggen ten grondslag aan een stijgende rente wereldwijd. Hierdoor hebben vooral **staatobligaties** een negatief rendement behaald. **High Yield** obligaties en **Inflation Linked Bonds** wisten in het eerste kwartaal een positief resultaat te behalen.

Wat zijn de verwachtingen van de consensus in deze 'risk on' omgeving voor de aandelensectoren? De consensus geeft voor zes van de tien sectoren een positief advies. **Consumer Discretionary** heeft vanaf de vierde plaats de top in de ranking ingenomen.

Samengevat:

Voor de vierde maand op rij richt de consensus zich op een verder economisch herstel. Inflatievrees en beperkte rentestijgingen doen daar nog niet aan af.

Tot zover de samenvatting van het 100<sup>e</sup> Asset Allocatie Consensus rapport. Vanuit het kantoor van Alpha Research bedank ik de lezers van de rapporten voor hun belangstelling. Wij gaan de reeks voortzetten met hetzelfde enthousiasme als in de afgelopen negen jaar.



Eelco Ubbels, RBA

+31 (0)15 30 30 920

Eelco.Ubbels@alpharesearch.nl

## Webinar Alpha Research



### 20 april 2021: "De groenste vorm van duurzaam beleggen"

Alpha Research organiseert een webinarserie van 6 afleveringen met het thema Long Term versus Short Term: "Let's Talk ESG". Deze webinarserie organiseren we samen met T. Rowe Price, PGIM, UBP, Aegon Asset Management, ACTIAM en Rothschild & Co Asset Management.

#### **Impactbeleggen groenste vorm**

Wat zijn de belangrijkste verschillen tussen impactbeleggen en traditioneel of duurzaam beleggen? Tijdens het webinar op 20 april komt het begrip impactbeleggen uitgebreid aan de orde door de presentaties van **UBP** en **Aegon Asset Management** in samenwerking met ABN AMRO.

Tijdens het webinar gaan we in op de samenwerking tussen Aegon Asset Management en ABN AMRO. Waarom deze samenwerking en aan welke eisen van duurzaam beleggen moet deze specifieke vorm 'impactbeleggen' voldoen? Bij UBP komt de samenwerking met het Cambridge Institute for Sustainability Leadership (CISL) aan bod. Hier gaat het om de 17 Sustainable Development Goals (SDG's) die gedistilleerd zijn in 6 beleggingsthema's: gezondheid en welzijn, inclusieve en eerlijke economieën, gezonde ecosystemen, klimaatstabiliteit en duurzame gemeenschappen.

Kortom, we gaan in op de stap van ESG beleggen naar Impact investing. Hoe ziet het beleggingsproces er uit, maar ook hoe meet je de impact van de beleggingen.

#### **Aanmelden**

Klik op de link hieronder om u aan te melden voor het webinar op 20 april van 15:00 tot 16:00.

**[Aanmelden webinar 20 april](#)**

# Asset Allocatie Consensus Premium

BLIJF OP DE HOOGTE VAN DE LAATSTE ASSET ALLOCATIE WIJZIGINGEN  
MET HET PREMIUM RAPPORT.

NU ABONNEREN

## Helder en overzichtelijk rapport

DOOR ALPHA RESEARCH

De keuze van beleggingscategorieën verklaart voor meer dan 80% de volatiliteit van een portefeuille en heeft significante invloed op het behaalde rendement.

### Beleggingsstrategieën vergelijken

De allocatie aandelen heeft door de hogere bewegelijkheid dan de andere beleggingscategorieën een grote impact op de gehele portefeuille. Voor de actieve belegger is de Asset Allocatie Consensus Premium de perfecte manier om eigen strategieën te vergelijken met de consensus van meer dan 50 asset allocatie rapporten van asset managers, fondsenhuizen en research partijen.

### Hoe het rapport tot stand komt

Alpha Research inventariseert maandelijks al deze rapporten en actualiseert deze opinies in de database. De meeste partijen gebruiken de categorieën Overwegen, Neutraal en Onderwegen als aanbeveling. Respectievelijk zijn de waarden +1, 0, en -1 van toepassing. Deze waarden leiden tot een gemiddelde.

### De inhoud van het rapport

In het Premium rapport komen het gemiddelde, de trend van de aanpassingen en grafieken van vijfjarige historie van de consensus aan bod om inzicht te krijgen in de asset allocatie-opinies. In absolute zin is het gemiddelde niet altijd allesbepalend, maar relatieve aantrekkelijkheid kan wel belangrijk zijn. Professionele beleggers moeten alloceren en asset allocatie is altijd het startpunt.



Het Premium rapport bevat  
elke maand een update van  
alle beleggingscategorieën.

#### Asset Allocatie

- Historie Consensus - 5 jaar

#### Aandelen

- Regio Allocatie
- Historie Consensus - 5 jaar
- Sector Allocatie
- Historie Consensus - 5 jaar

#### Obligaties

- Credit Allocatie
- Historie Consensus - 5 jaar

#### Asset Allocation Award winnaars

- Asset allocatie
- Aandelen - regio allocatie
- Aandelen - sector allocatie
- Bonds

NU ABONNEREN\*

## Sector Allocatie

| Rank | Asset Class            | Consensus  | Trend | Change | Prev. Rank | Percentages |
|------|------------------------|------------|-------|--------|------------|-------------|
| 1    | Consumer Discretionary | Overwogen  | =     | =      | 4          |             |
| 2    | Industrials            | Overwogen  | =     | =      | 2          |             |
| 3    | Information Technology | Overwogen  | ↓     | =      | 3          |             |
| 4    | Materials              | Overwogen  | ↓     | =      | 1          |             |
| 5    | Healthcare             | Overwogen  | ↓     | =      | 5          |             |
| 6    | Financials             | Overwogen  | =     | =      | 6          |             |
| 7    | Communication Services | Neutraal   | ↑     | =      | 7          |             |
| 8    | Energy                 | Neutraal   | =     | =      | 8          |             |
| 9    | Consumer Staples       | Onderwogen | ↓     | =      | 9          |             |
| 10   | Utilities              | Onderwogen | =     | =      | 10         |             |

De "Trend" geeft het verschil t.o.v. de voorgaande maand aan. De "Change" geeft de verandering in aanbeveling t.o.v. de voorgaande maand aan. De ranking is gebaseerd op de beoordeelde asset allocatie rapporten, niet op performance

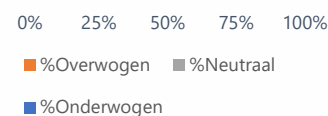

**Consumer Discretionary, Industrials, Information Technology, Materials, Healthcare** en **Financials** blijven de zes sectoren met een positieve aanbeveling. **Consumer Discretionary**, de sector van cyclische consumptiegoederen, stijgt van de vierde plek naar de top in de ranking ten koste van **Materials**. De defensieve tegenhanger, **Consumer Staples**, blijft op de een-na-laatste plaats.

- Ondanks de eerste plaats in de top van de ranking is de consensus verdeeld over **Consumer Discretionary**. Van de 58 asset managers is 50% positief en 50% neutraal. Er zijn geen negatieve adviezen.
- **Industrials** behoudt de tweede plaats met een vrijwel ongewijzigde consensus. Een meerderheid van 58% is positief.
- Ook **Information Technology** behoudt zijn derde plaats, maar de consensus wordt minder positief. Van een verdeling van 50%/50% in de afgelopen maand in positief/neutraal, is er nu sprake van 42% positieve adviezen en 58% neutrale aanbevelingen.
- **Healthcare** verloor de laatste drie maanden 27% van de positieve aanbevelingen, maar de neerwaartse trend lijkt te zijn gestopt. De helft van de 58 asset managers is positief.
- **Financials** ging de afgelopen maand van neutraal naar overwogen en consolideert zijn positie.

## Historie Consensus - 5 jaar

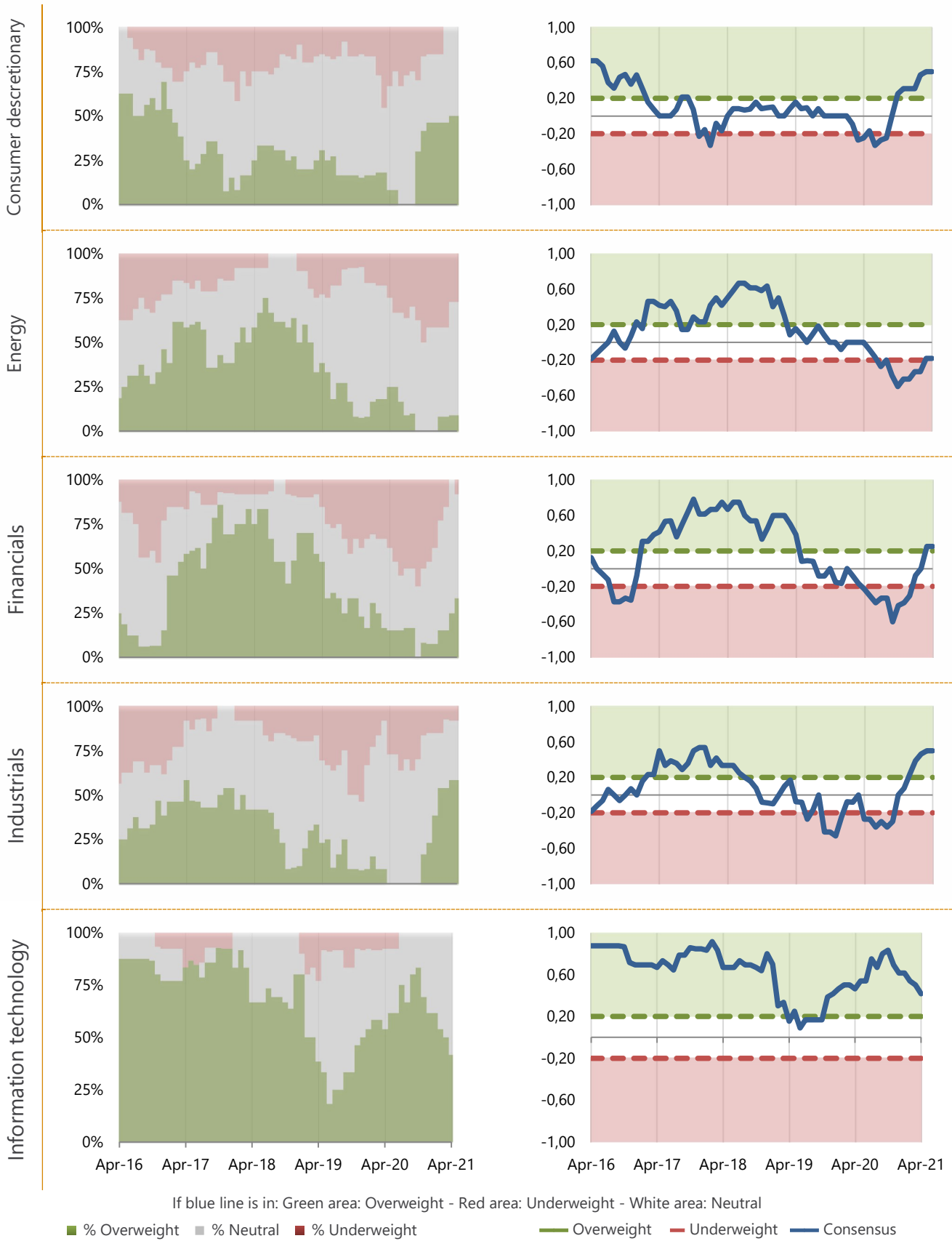

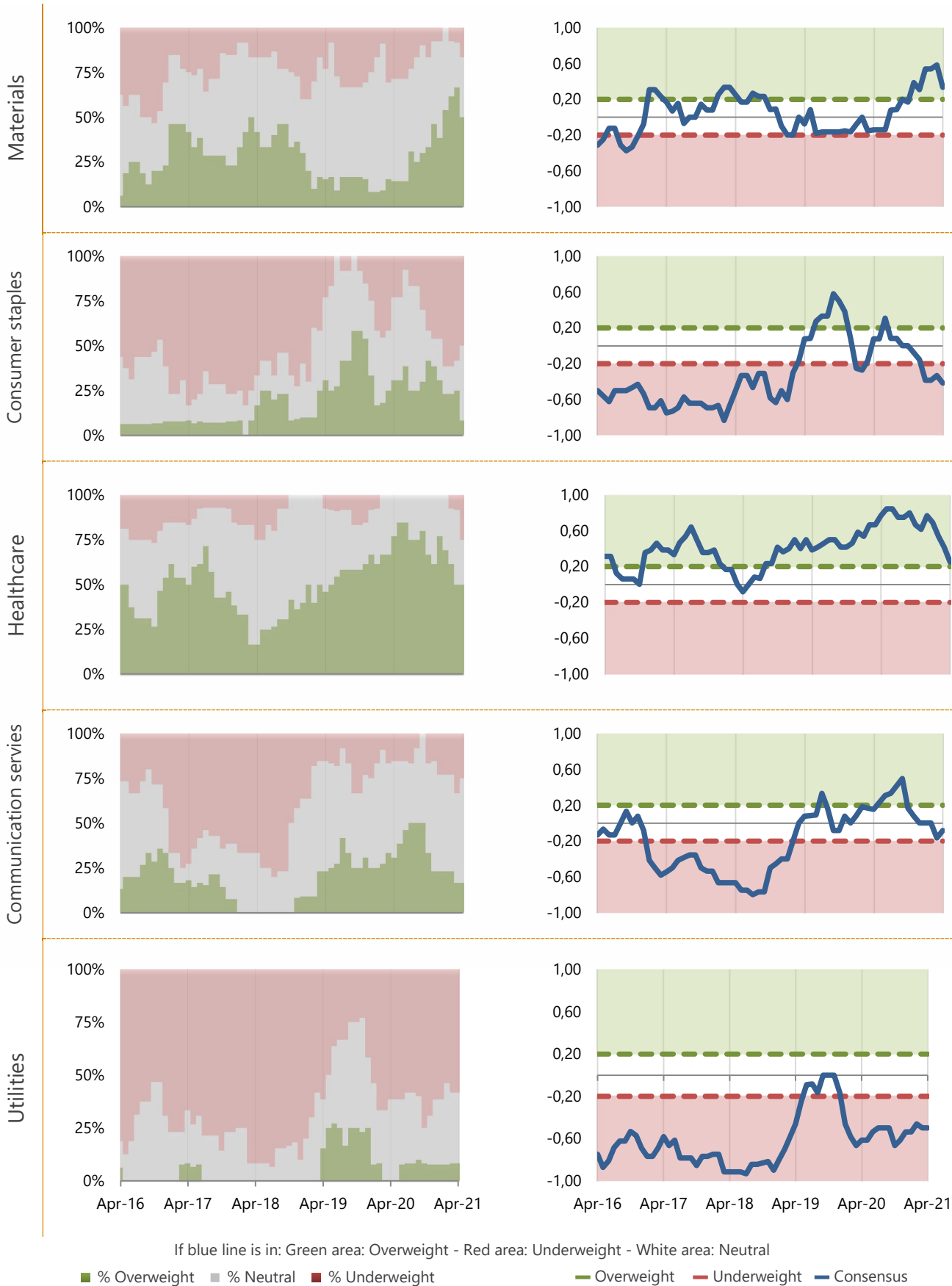



## Asset Allocation Award winnaars

Aan het begin van ieder jaar selecteert Alpha Research 4 deelnemers van de AAC die het voorgaande jaar het best hebben gepresteerd op het gebied van Tactische Asset Allocatie. In dit hoofdstuk lichten we een asset manager uit en laten wij de verschillen van deze partij zien met de consensus zien.

### Aandelen – Sector Allocatie

Equities Sector Award Winnaar 2020:

#### **Columbia Threadneedle Investments.**

Klik op de link voor de laatste Global Perspective van [Columbia Threadneedle Investments](#).

| Asset Class            | Consensus  | AAC-winnaar |
|------------------------|------------|-------------|
| Consumer Discretionary | Overwogen  | Neutraal    |
| Industrials            | Overwogen  | Neutraal    |
| Information Technology | Overwogen  | Overwogen   |
| Materials              | Overwogen  | Neutraal    |
| Healthcare             | Overwogen  | Overwogen   |
| Financials             | Overwogen  | Onderwogen  |
| Communication Services | Neutraal   | Overwogen   |
| Energy                 | Neutraal   | Onderwogen  |
| Consumer Staples       | Onderwogen | Onderwogen  |
| Utilities              | Onderwogen | Onderwogen  |

# Asset Allocatie Consensus Premium

BLIJF OP DE HOOGTE VAN DE LAATSTE ASSET ALLOCATIE WIJZIGINGEN  
MET HET PREMIUM RAPPORT.

NU ABONNEREN

## Helder en overzichtelijk rapport

DOOR ALPHA RESEARCH

De keuze van beleggingscategorieën verklaart voor meer dan 80% de volatiliteit van een portefeuille en heeft significante invloed op het behaalde rendement.

### Beleggingsstrategieën vergelijken

De allocatie aandelen heeft door de hogere bewegelijkheid dan de andere beleggingscategorieën een grote impact op de gehele portefeuille. Voor de actieve belegger is de Asset Allocatie Consensus Premium de perfecte manier om eigen strategieën te vergelijken met de consensus van meer dan 50 asset allocatie rapporten van asset managers, fondsenhuizen en research partijen.

### Hoe het rapport tot stand komt

Alpha Research inventariseert maandelijks al deze rapporten en actualiseert deze opinies in de database. De meeste partijen gebruiken de categorieën Overwegen, Neutraal en Onderwegen als aanbeveling. Respectievelijk zijn de waarden +1, 0, en -1 van toepassing. Deze waarden leiden tot een gemiddelde.

### De inhoud van het rapport

In het Premium rapport komen het gemiddelde, de trend van de aanpassingen en grafieken van vijfjarige historie van de consensus aan bod om inzicht te krijgen in de asset allocatie-opinies. In absolute zin is het gemiddelde niet altijd allesbepalend, maar relatieve aantrekkelijkheid kan wel belangrijk zijn. Professionele beleggers moeten alloceren en asset allocatie is altijd het startpunt.



Het Premium rapport bevat  
elke maand een update van  
alle beleggingscategorieën.

#### Asset Allocatie

- Historie Consensus - 5 jaar

#### Aandelen

- Regio Allocatie
- Historie Consensus - 5 jaar
- Sector Allocatie
- Historie Consensus - 5 jaar

#### Obligaties

- Credit Allocatie
- Historie Consensus - 5 jaar

#### Asset Allocation Award winnaars

- Asset allocatie
- Aandelen - regio allocatie
- Aandelen - sector allocatie
- Bonds

NU ABONNEREN\*

## Werkwijze Alpha Research

- **Alpha Research** inventariseert maandelijks de asset allocatie-opinies van Fondsenhuizen, Asset Managers en Research Partijen van zowel de buy als sell side.
- Deze opinies worden door Alpha Research geactualiseerd in een database.
- De meeste partijen gebruiken de categorieën Overwegen, Neutraal en Onderwegen als aanbeveling. Respectievelijk zijn de waarden +1, 0, en -1 van toepassing. Deze waarden leiden naar een gemiddelde.
- In de rapportage komen het gemiddelde, de trend van de aanpassingen en de grafieken aan bod om inzicht te krijgen in de asset allocatie-opinies. In absolute zin hoeft het gemiddelde niet allesbepalend te zijn.
- In de Asset Allocatie Consensus Premium gepubliceerde interviews kunnen gesponsord zijn. De geïnterviewde partijen worden echter door Alpha Research zelf geselecteerd op grond van eigen criteria en de interviews worden altijd door Alpha Research zelf afgenomen en geredigeerd.

Mocht u asset allocatie-research ontvangen die niet in deze rapportage staat vermeld, dan stellen wij het zeer op prijs indien u ons hierop attendeert. Graag bekijken we of deze research aansluit op onze database.

### Disclaimer

*De Asset Allocatie Consensus (gratis publicatie) en de Asset Allocatie Consensus Premium zijn rapportages van Alpha Research. Deze rapportages zijn uitsluitend bestemd voor professionele beleggers en bevatten geen beleggingsaanbeveling, geen beleggingsadvies noch een uitnodiging tot koop of verkoop van enig financieel instrument, en mag dan ook niet als zodanig geïnterpreteerd worden.*

*De informatie in deze rapportages is ontleend aan betrouwbaar geachte externe bronnen. Alpha Research kan niet instaan voor de juistheid en de volledigheid van de feiten, meningen, verwachtingen en de uitkomsten ervan. Hoewel deze rapportages met de grootste zorgvuldigheid zijn samengesteld, aanvaardt Alpha Research geen enkele aansprakelijkheid voor schade van welke aard ook die het gevolg is van onjuiste dan wel onvolledige informatie. De informatie in deze rapportages weerspiegelt een situatie op een bepaalde datum en een dergelijke situatie kan of zal daarom onderhevig zijn aan veranderingen.*

*Het auteursrecht van deze rapportages berust bij Alpha Research.*

### **Alpha Research**

Eelco Ubbels RBA | Oude Delft 49, 2611 BC Delft  
015 – 30 30 920 | [contact@alphareresearch.nl](mailto:contact@alphareresearch.nl)

## Asset Allocatie Research Partijen

Alpha Research ontvangt **asset allocatie** research van de volgende partijen:

| No | Asset Manager                 | Asset Allocation report           | Update     | Frequency | AUM bn      |
|----|-------------------------------|-----------------------------------|------------|-----------|-------------|
| 1  | Aberdeen Standard Investments | Global Outlook                    | 1-3-2021   | M         | \$ 574,00   |
| 2  | ABN AMRO                      | Global Asset Allocation           | 1-12-2020  | M         | \$ 163,00   |
| 3  | Achmea IM                     | Investment Letter                 | 27-2-2021  | M         | \$ 147,00   |
| 4  | Actiam                        | Actiam Monthly                    | 25-3-2021  | M         | \$ 64,00    |
| 5  | Aegon AM                      | House View                        | 1-3-2021   | M         | \$ 351,00   |
| 6  | Amundi                        | Global Investment Views           | 1-3-2021   | M         | \$ 1.653,00 |
| 7  | Arab Bank                     | Investment Strategy               | 25-1-2021  | Q         | \$ 13,00    |
| 8  | Aviva Investors               | House View                        | 1-3-2021   | M         | \$ 408,00   |
| 9  | AXA IM                        | Investment Strategy               | 24-3-2021  | M         | \$ 801,00   |
| 10 | Barclays                      | In Focus                          | 26-3-2021  | M         | \$ 263,00   |
| 11 | Berenberg                     | The Berenberg Capital Markets Ou  | 24-3-2021  | M         | \$ 40,00    |
| 12 | BlackRock                     | Weekly Commentary                 | 30-3-2021  | M         | \$ 6.704,00 |
| 13 | BMO                           | Global Perspectives               | 1-3-2021   | Q         | \$ 243,00   |
| 14 | BNP Paribas AM                | Asset Allocation Monthly          | 4-3-2021   | M         | \$ 594,00   |
| 15 | BNY Mellon                    | Economic & Capital Markets Outlo  | 1-3-2021   | Q         | \$ 1.709,00 |
| 16 | Candriam                      | Coffee Break                      | 15-3-2021  | W         | \$ 130,00   |
| 17 | Columbia Threadneedle         | Asset Allocation Update           | 1-3-2021   | M         | \$ 441,00   |
| 18 | DWS                           | Investment Traffic Lights         | 3-3-2021   | M         | \$ 767,00   |
| 19 | Edmond de Rothschild          | Asset Allocation Strategy         | 22-3-2021  | M         | \$ 73,00    |
| 20 | Federated Investors           | Asset Class Views                 | 10-3-2021  | Q         | \$ 514,00   |
| 21 | Fidelity                      | Asset Allocation View             | 2-3-2021   | M         | \$ 2.852,00 |
| 22 | Franklin Templeton            | Allocation Views                  | 21-3-2021  | M         | \$ 623,00   |
| 23 | Generali Investments          | Market Compass                    | 26-3-2021  | M         | \$ 498,00   |
| 24 | Goldman Sachs                 | Market Pulse                      | 25-3-2021  | M         | \$ 1.500,00 |
| 25 | Hang Seng Bank                | Investment Outlook                | 1-11-2020  | Q         | \$ 151,00   |
| 26 | HSBC AM                       | Investment Monthly                | 1-3-2021   | Q         | \$ 461,00   |
| 27 | ING Investment Office         | Maandbericht beleggen             | 10-3-2021  | M         | \$ 326,00   |
| 28 | Invesco                       | The Big Picture                   | 21-3-2021  | M         | \$ 1.093,00 |
| 29 | Investec                      | Multi-Asset Indicator             | 30-1-2021  | M         | \$ 136,00   |
| 30 | JP Morgan                     | Global Asset Allocation Views     | 1-3-2021   | Q         | \$ 1.805,00 |
| 31 | KBC                           | Update Strategie                  | 25-3-2021  | M         | \$ 109,00   |
| 32 | Kempfen                       | Visie op Asset Allocatie          | 10-3-2021  | M         | \$ 76,00    |
| 33 | Kleinwort Hambros             | Monthly House Views               | 16-3-2021  | Q         | \$ 8,00     |
| 34 | L&G IM                        | Outlook                           | 1-2-2021   | M         | \$ 1.412,00 |
| 35 | LGT Capital Management        | Beacon: Global macro and market   | 1-3-2021   | W         | \$ 58,00    |
| 36 | Lyxor                         | Cross Asset Research              | 29-11-2020 | Q         | \$ 168,00   |
| 37 | MFS                           | Capital Markets View              | 30-1-2021  | Q         | \$ 469,00   |
| 38 | Morgan Stanley                | On the Markets                    | 1-3-2021   | M         | \$ 492,00   |
| 39 | Natixis Investment Managers   | Convictions                       | 25-3-2021  | M         | \$ 934,00   |
| 40 | Neuberger Berman              | Asset Allocation Committee Outloc | 1-2-2021   | Q         | \$ 318,00   |
| 41 | NN Investment Partners        | Multi Asset Monthly               | 25-3-2021  | M         | \$ 276,00   |
| 42 | Nordea                        | Monthly Tactical Asset Allocation | 27-2-2021  | M         | \$ 234,00   |
| 43 | Northern Trust                | Investment Perspective            | 16-3-2021  | M         | \$ 906,00   |

| No | Asset Manager      | Asset Allocation report           | Update    | Frequency | AUM bn      |
|----|--------------------|-----------------------------------|-----------|-----------|-------------|
| 44 | Peoples United WM  | Investment review & outlook       | 1-2-2021  | Q         | \$ 44,00    |
| 45 | Pictet AM          | Barometer                         | 25-3-2021 | M         | \$ 186,00   |
| 46 | Putnam Investments | Capital Markets Outlook           | 1-3-2021  | Q         | \$ 162,00   |
| 47 | Raiffeisen         | Anlage Politik                    | 25-3-2021 | M         | \$ 38,00    |
| 48 | Schroders          | Global Market Perspectives        | 29-3-2021 | Q         | \$ 509,00   |
| 49 | SEB                | Investment Outlook                | 3-3-2021  | M         | \$ 195,00   |
| 50 | Societe Generale   | House Views                       | 15-2-2021 | M         | \$ 119,00   |
| 51 | Standard Chartered | Global Market Outlook             | 1-3-2021  | M         | \$ 57,00    |
| 52 | T. Rowe Price      | Global Asset Allocation Viewpoint | 1-3-2021  | M         | \$ 1.075,00 |
| 53 | Triodos IM         | Outlook                           | 30-1-2021 | Q         | \$ 5,00     |
| 54 | UBS                | House View                        | 18-3-2021 | M         | \$ 806,00   |
| 55 | UOB AM             | Investment Strategy               | 30-1-2021 | Q         | \$ 23,00    |
| 56 | Vontobel           | Investors Outlook                 | 25-3-2021 | M         | \$ 127,00   |
| 57 | Voya               | Asset Allocation Views            | 1-11-2020 | M         | \$ 205,00   |
| 58 | Wellington         | Multi-Asset Outlook               | 25-3-2021 | Q         | \$ 1.029,00 |

\$ 35.137,00

## Global Sector Allocatie Research Partijen

**Alpha Research** ontvangt de **sector research** van de volgende partijen:

| No | Asset Manager         | Sector Allocation report          | Update    | Frequency | AUM bn      |
|----|-----------------------|-----------------------------------|-----------|-----------|-------------|
| 1  | ABN AMRO              | Global Asset Allocation           | 1-12-2020 | M         | \$ 163,00   |
| 2  | Arab Bank             | Investment Strategy               | 25-1-2021 | Q         | \$ 13,00    |
| 3  | Candriam              | Coffee Break                      | 12-2-2021 | W         | \$ 130,00   |
| 4  | Columbia Threadneedle | Asset Allocation Update           | 1-3-2021  | M         | \$ 441,00   |
| 5  | DWS                   | Investment Traffic Lights         | 3-3-2021  | M         | \$ 767,00   |
| 6  | Erste Group           | Global Strategy                   | 23-3-2021 | M         | \$ 63,00    |
| 7  | ING Investment Office | Maandbericht beleggen             | 10-3-2021 | M         | \$ 326,00   |
| 8  | Invesco               | The Big Picture                   | 21-3-2021 | M         | \$ 1.093,00 |
| 9  | KBC                   | Update Strategie                  | 25-3-2021 | M         | \$ 109,00   |
| 10 | Nordea                | Monthly Tactical Asset Allocation | 27-2-2021 | M         | \$ 234,00   |
| 11 | Pictet AM             | Barometer                         | 25-3-2021 | M         | \$ 186,00   |
| 12 | SEB                   | Investment Outlook                | 3-3-2021  | M         | \$ 195,00   |

\$ 3.720,00

Het opvragen van de individuele asset allocatie en de global sector allocatie research-rapporten kan door een e-mail te sturen naar: [contact@alpharesearch.nl](mailto:contact@alpharesearch.nl)

Deze research is uitsluitend beschikbaar voor professionele beleggers.